

Installation Ubuntu VirtualBox

Objectif : Installer une machine virtuelle et le système d'exploitation Ubuntu.

1. Installer une machine virtuelle sur votre machine physique

- Téléchargez le paquetage de la plateforme appropriée :



- Installez VirtualBox



- Cliquez sur suivant et suivez les étapes de l'installation.

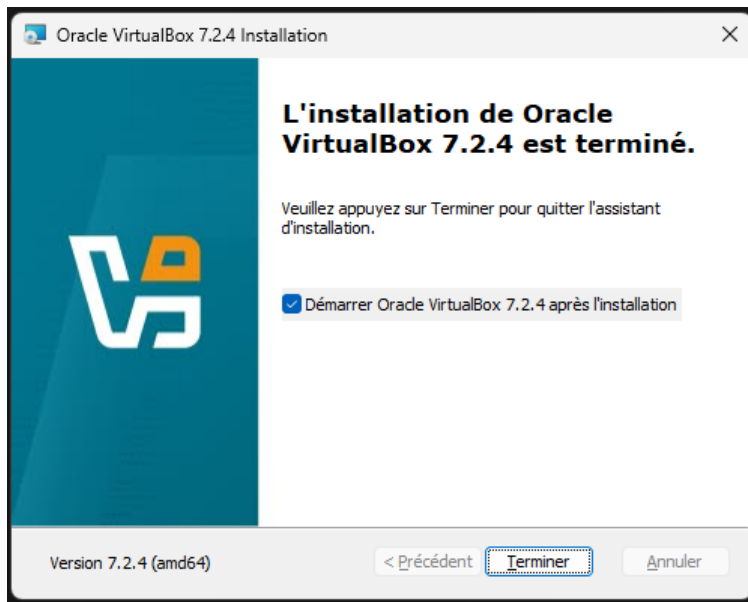

2. Télécharger Linux Ubuntu LTS fichier de type image ISO :

<https://ubuntu.com/download/desktop>

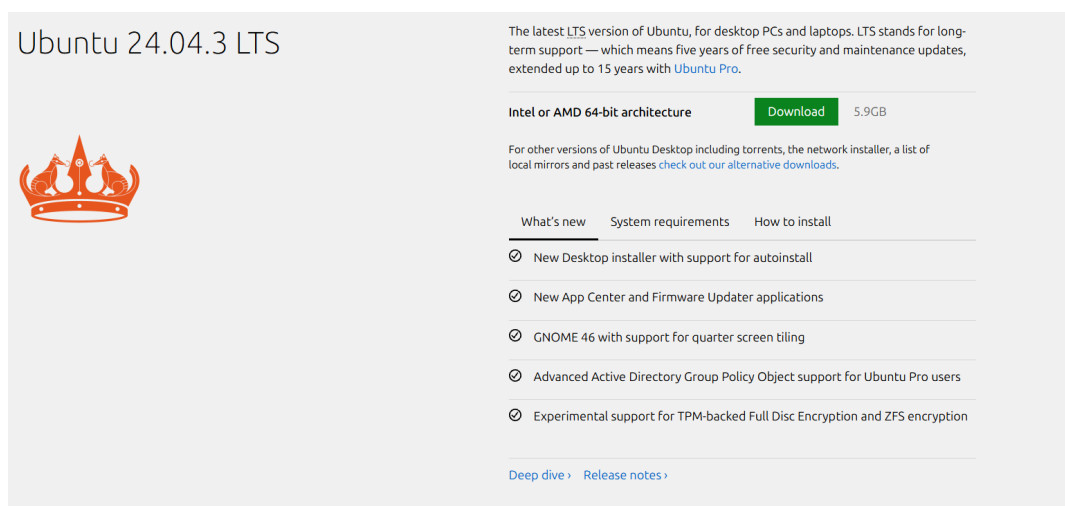

Une fois que vous avez terminé l'installation de VirtualBox et le téléchargement d'Ubuntu LST

Ouvrez VirtualBox et créez une nouvelle machine virtuelle sur Virtual box :

- « Machine → nouveau »
- au moins 2Go de RAM
- 25 Go d'espace de stockage sur un disque dur de type VDI

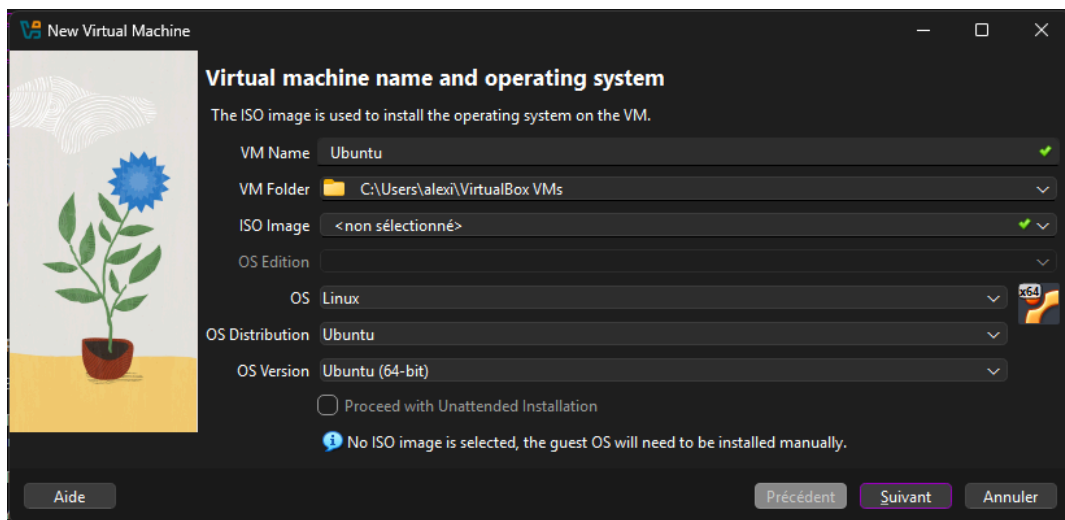
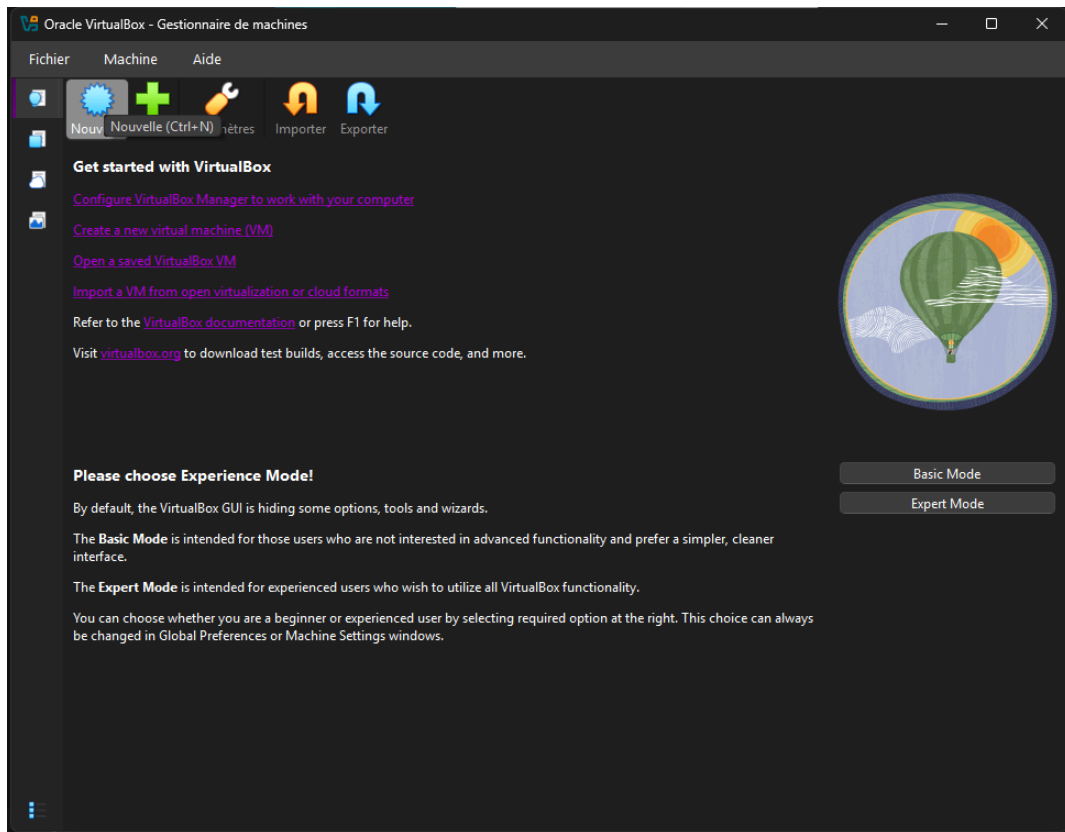

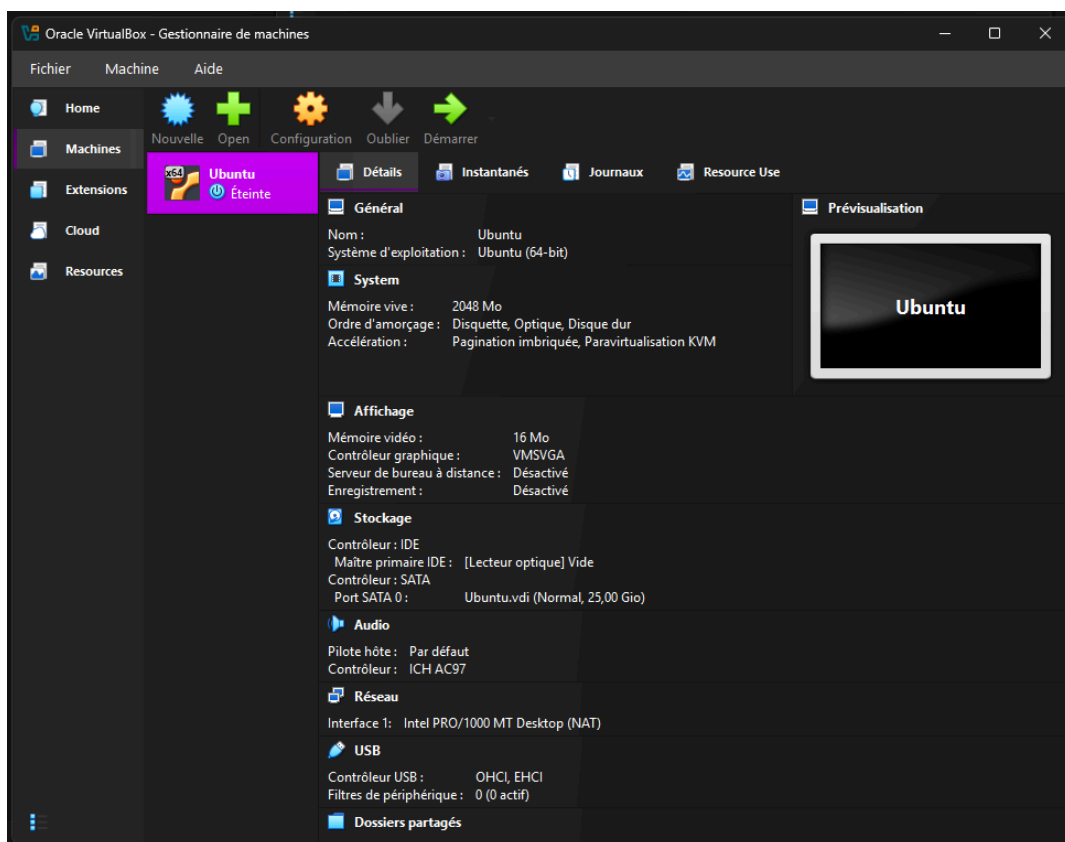
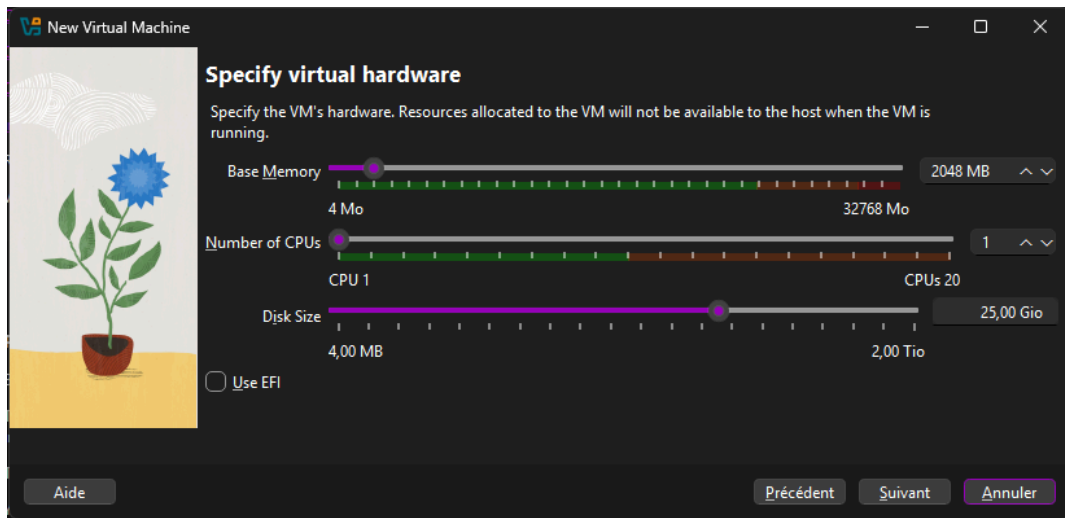

- Vous pouvez toujours modifier les paramètres après la création dans l'onglet "Paramètres".

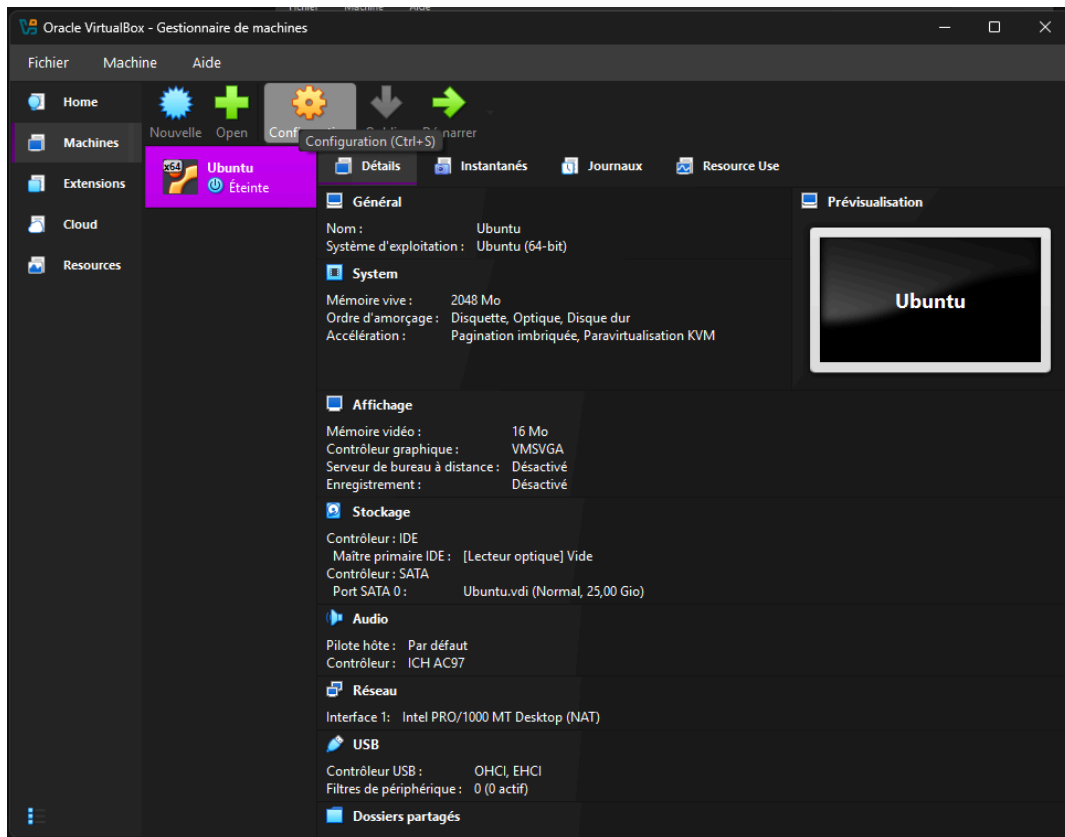

- Définissez le mode de réseau ponté : "Réglage → réseau → Accès par pont", afin que votre machine virtuelle puisse être visible avec sa véritable adresse IP.

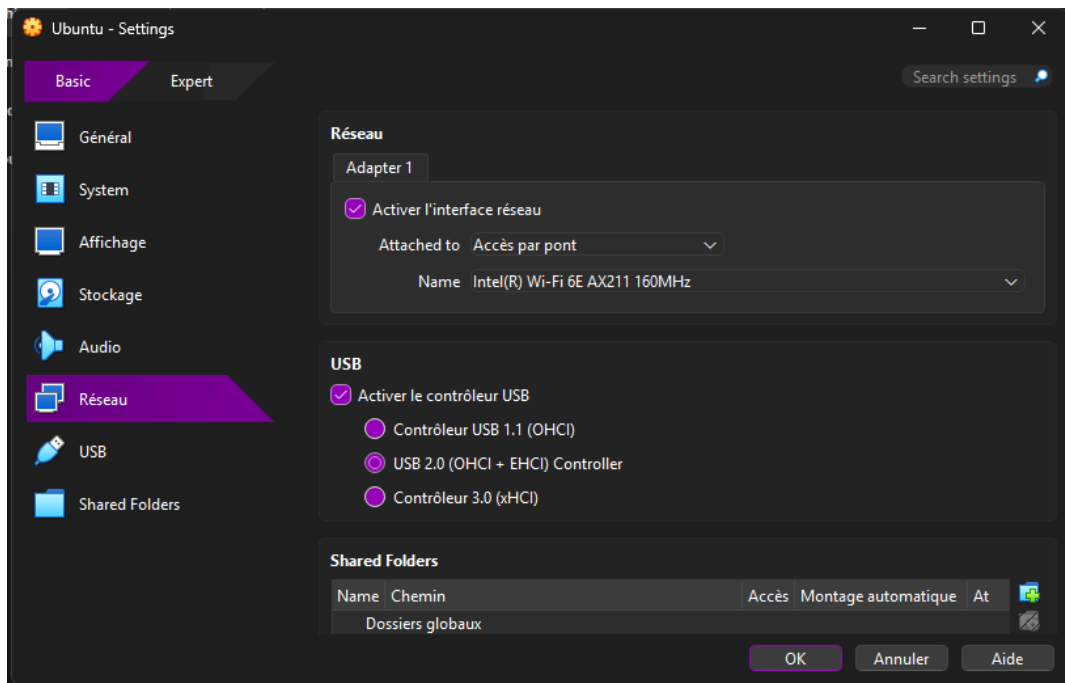

- Installer Ubuntu sur la machine virtuelle créée : "Paramétrage → stockage → ajouter un lecteur optique" puis ajouter l'image téléchargée, démarrer la machine et suivre les instructions d'installation.

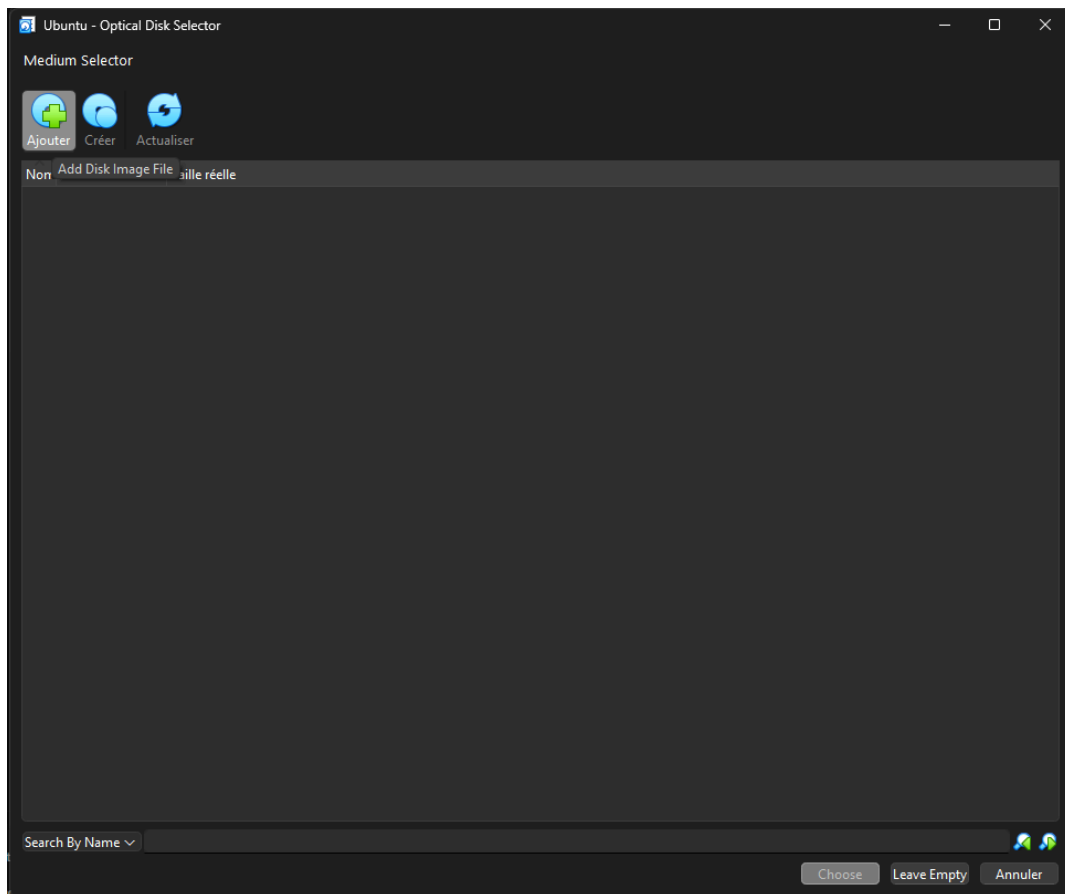
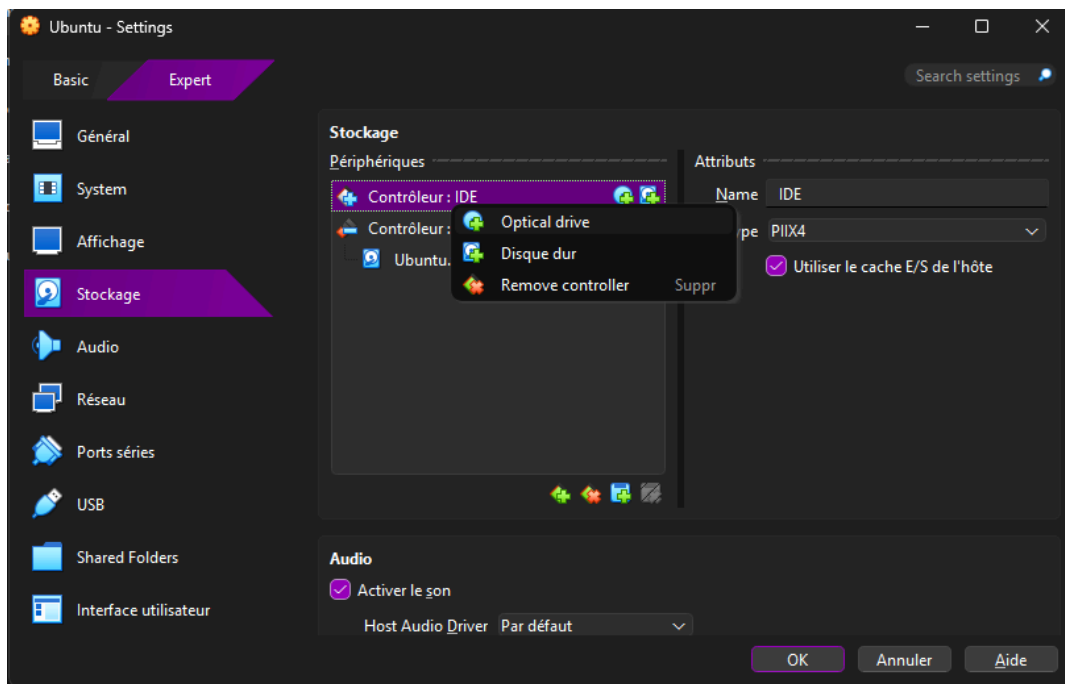

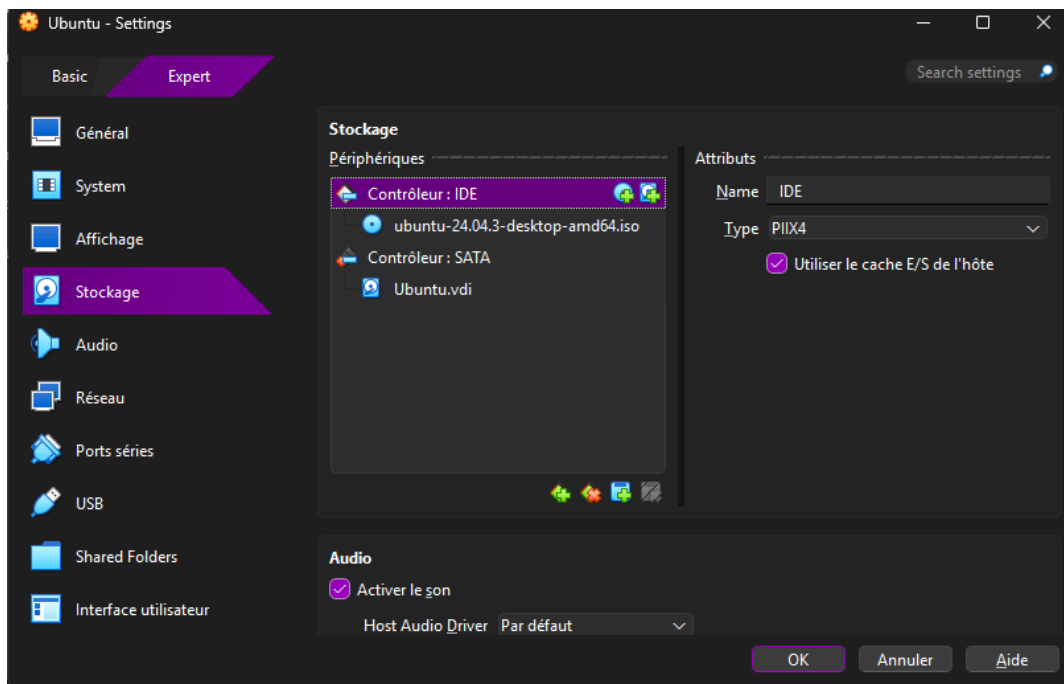
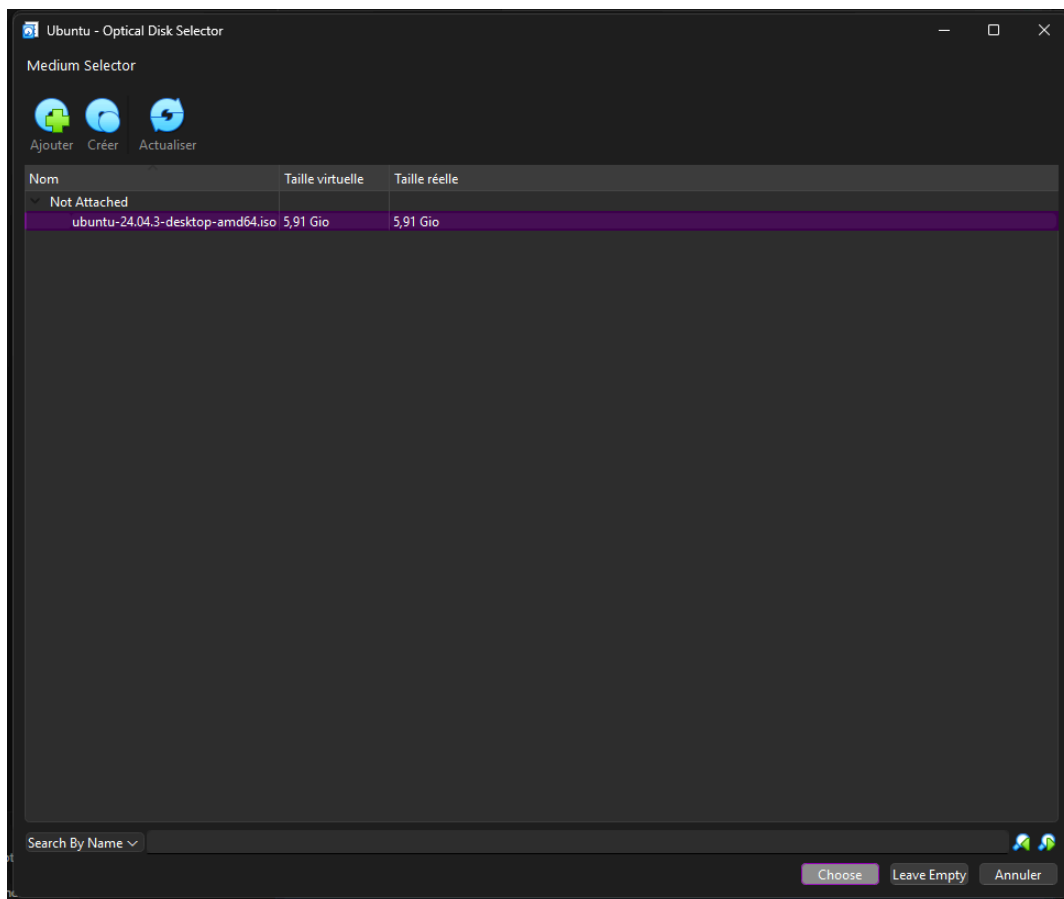

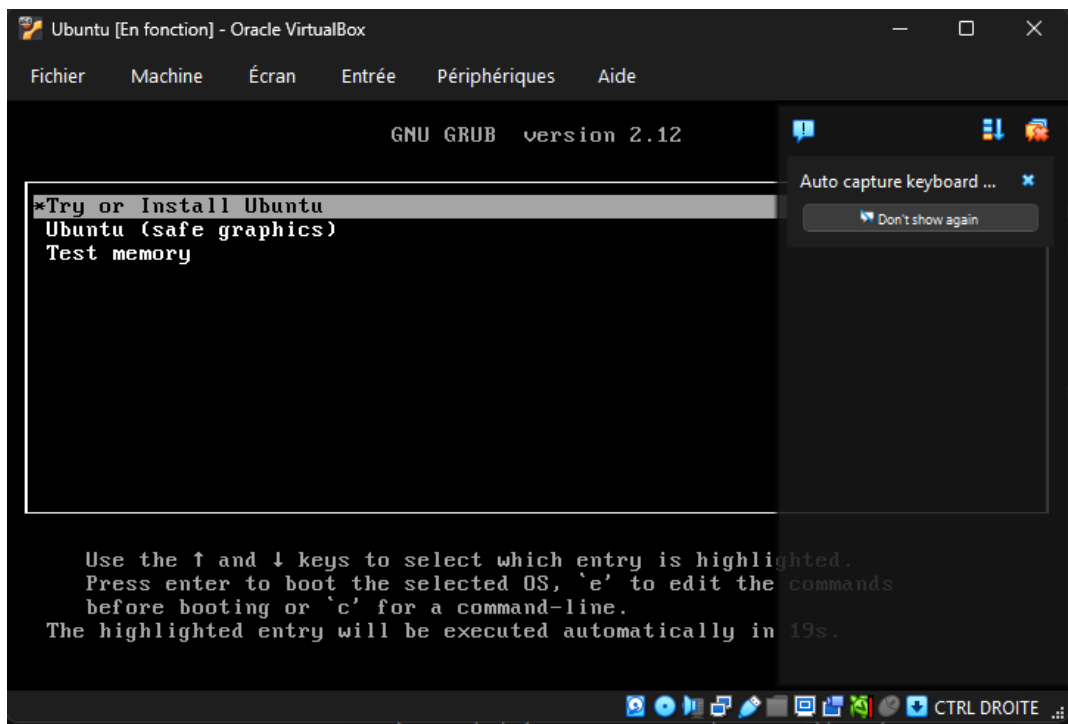
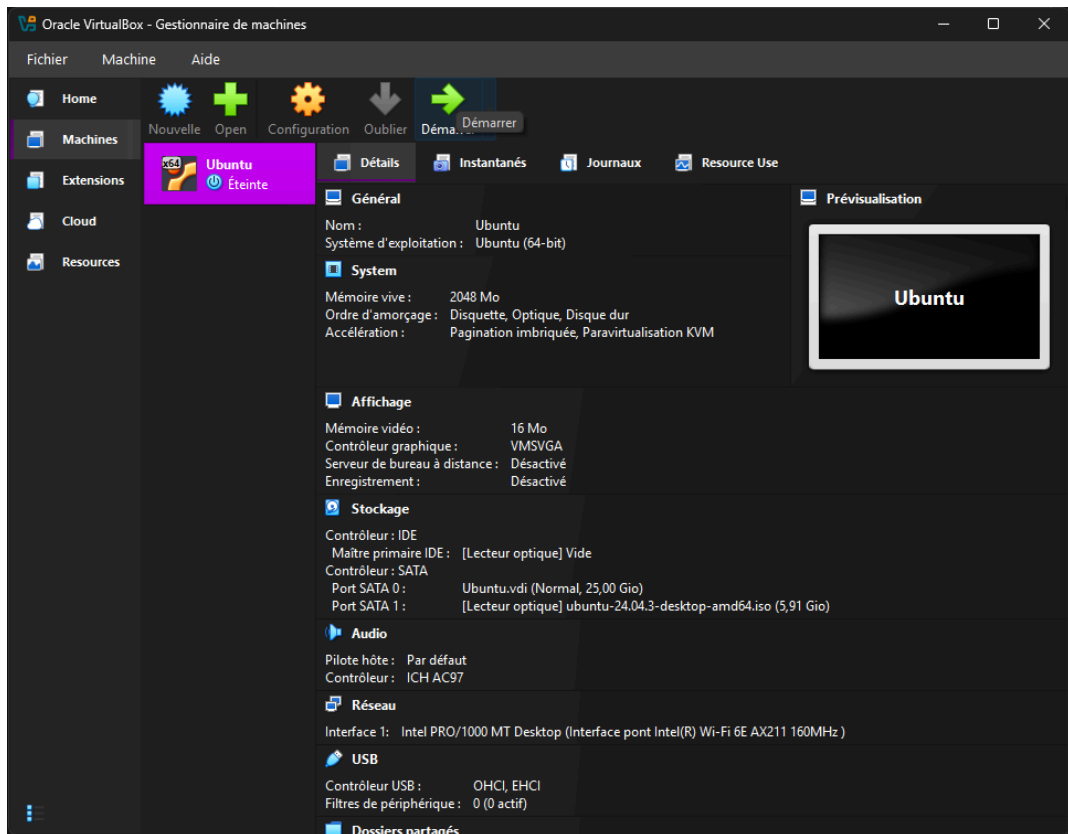

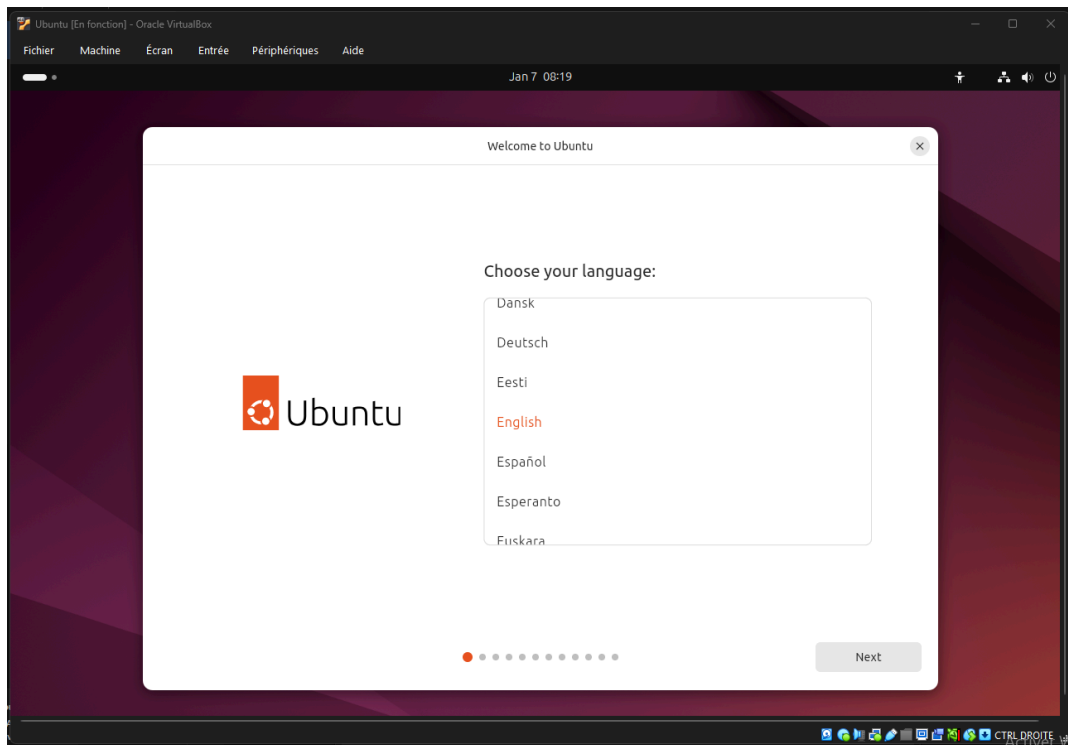

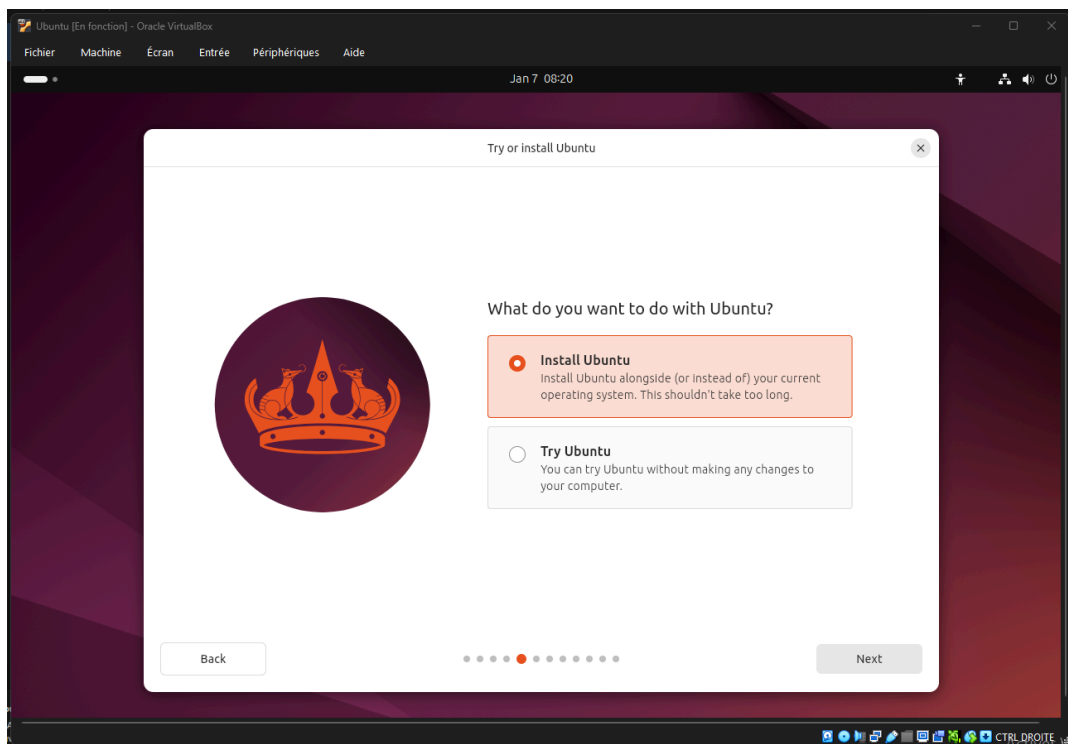

- Attention de sélectionner **“install”** et pas **“try”**

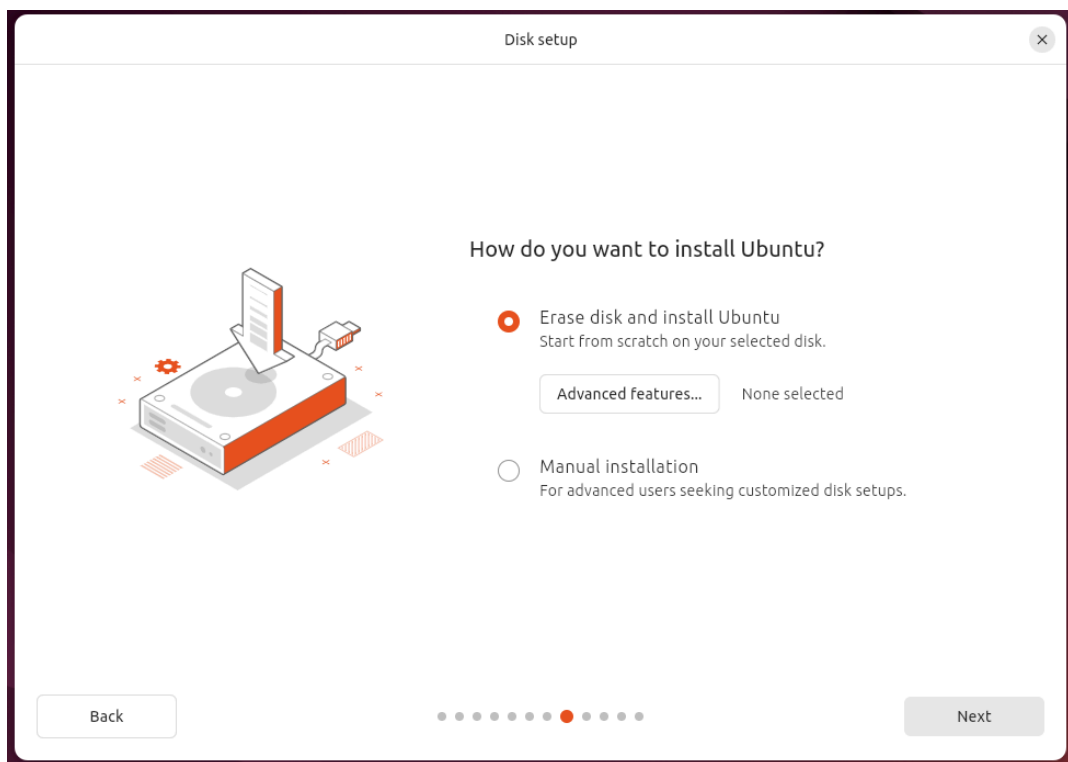
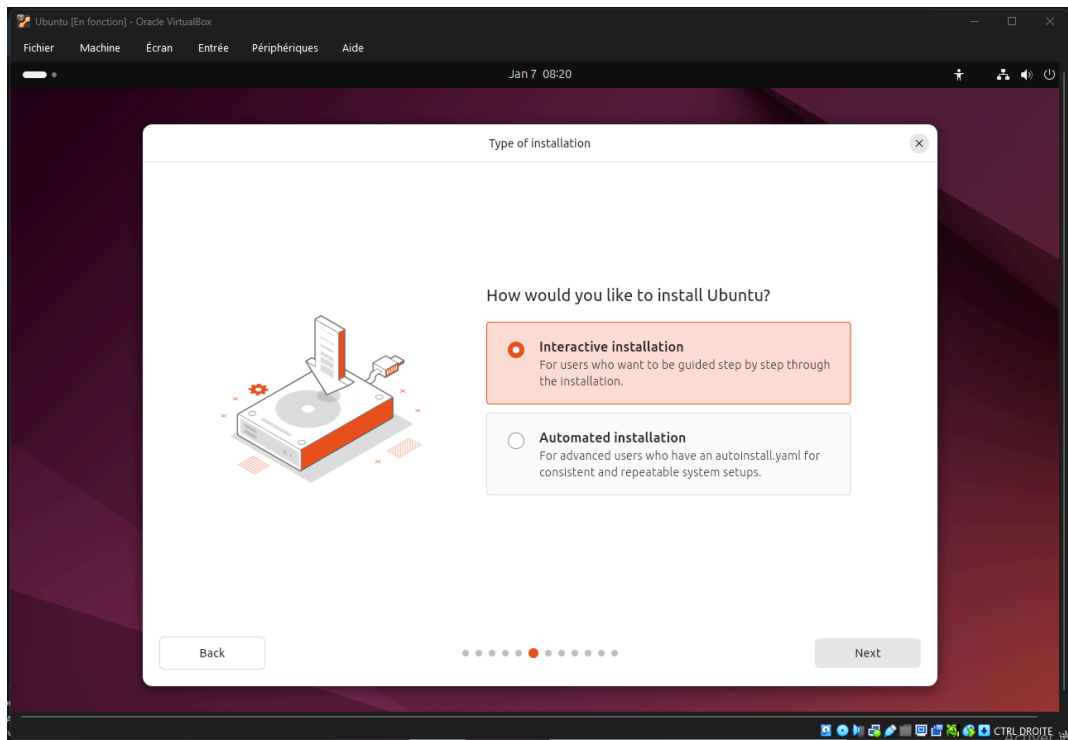



Create your account



Create your account

Your name
Alexis ✓

Your computer's name
alexis-VirtualBox ✓

Your username
alexis ✓

Password
toto Hide Weak password

Confirm password
toto ✓

☒ Require my password to log in

☐ Use Active Directory

Back

Next

